

MODULARIO  
F. - fig. rend. - 497



MINISTERO DELLE FINANZE

Mod. B (Nuovo Catasto Edilizio Urbano)

DIREZIONE GENERALE DEL CATASTO E DEI SERVIZI TECNICI ERARIALI

Lire  
200

# NUOVO CATASTO EDILIZIO URBANO

(R. DECRETO-LEGGE 13 APRILE 1939, N. 632)

Planimetria dell'immobile situato nel Comune di BOVOLONE Via MORE

Ditta .....

Allegata alla dichiarazione presentata all'Ufficio Tecnico Erariale di VERONA

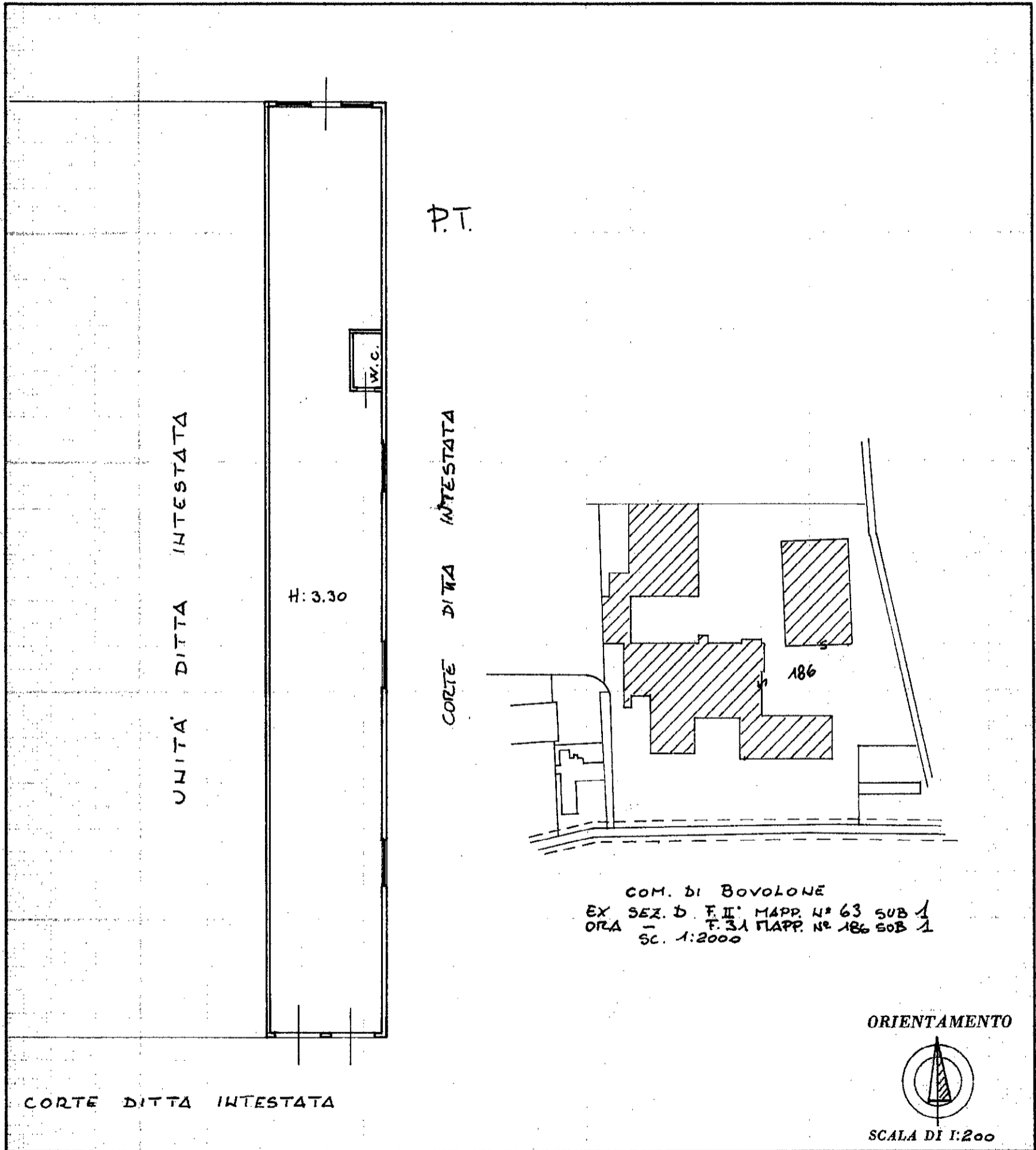

SPAZIO RISERVATO PER LE ANNOTAZIONI D'UFFICIO

DATA

17-3-95

PROT. N°

2682

FOLLIO 31° MAPP. 186/1

Compilata dal GEOM. ANTONIO FIORINI  
(Titolo, nome e cognome del tecnico)

Iscritto all'Albo dei GEOMETRI

della Provincia di VERONA

DATA 23.11.1991

Firma:

MODULARIO  
F. - rig. rend. - 497



MINISTERO DELLE FINANZE  
DIREZIONE GENERALE DEL CATASTO E DEI SERVIZI TECNICI ERARIALI

MOD. B (Nuovo Catasto Edilizio Urbano)

# NUOVO CATASTO EDILIZIO URBANO

Lire  
200

(R. DECRETO-LEGGE 13 APRILE 1939, N. 652)

Planimetria dell'immobile situato nel Comune di BOVOLONE Via MORE

Ditta ...

Allegata alla dichiarazione presentata all'Ufficio Tecnico Erariale di VERONA

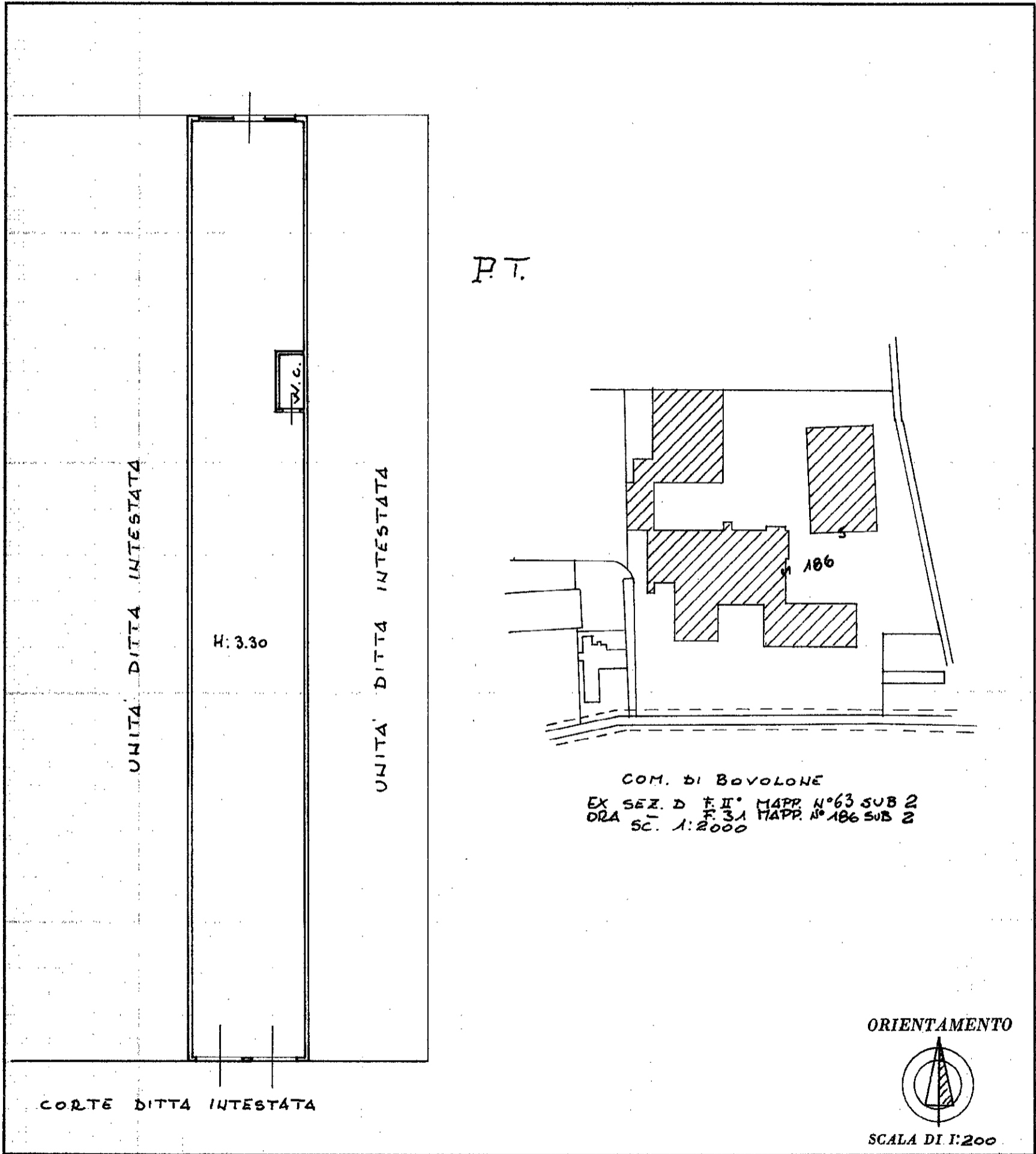

SPAZIO RISERVATO PER LE ANNOTAZIONI D'UFFICIO

DATA 17.3.95  
PROT. N° 2682

FOGLIO 31 MAPP. N° 186/2

Compilata dal GEOM. ANTONIO FIORINI  
(Titolo, nome e cognome del tecnico)

Iscritto all'Albo de i GEOMETRI  
della Provincia di VERONA

DATA 22.11.1991

Firma:

1923 - OFFICINA C.V. - ROMA

MODULARIO  
F. - rig. rend. - 487



MINISTERO DELLE FINANZE

DIREZIONE GENERALE DEL CATASTO E DEI SERVIZI TECNICI ERARIALI

MOD. B (Nuovo Catasto Edilizio Urbano)

# NUOVO CATASTO EDILIZIO URBANO

Lire  
200

(R. DECRETO-LEGGE 13 APRILE 1939, N. 652)

Planimetria dell'immobile situato nel Comune di BOVOLONE Via MORE

Ditta .....

Allegata alla dichiarazione presentata all'Ufficio Tecnico Erariale di VERONA

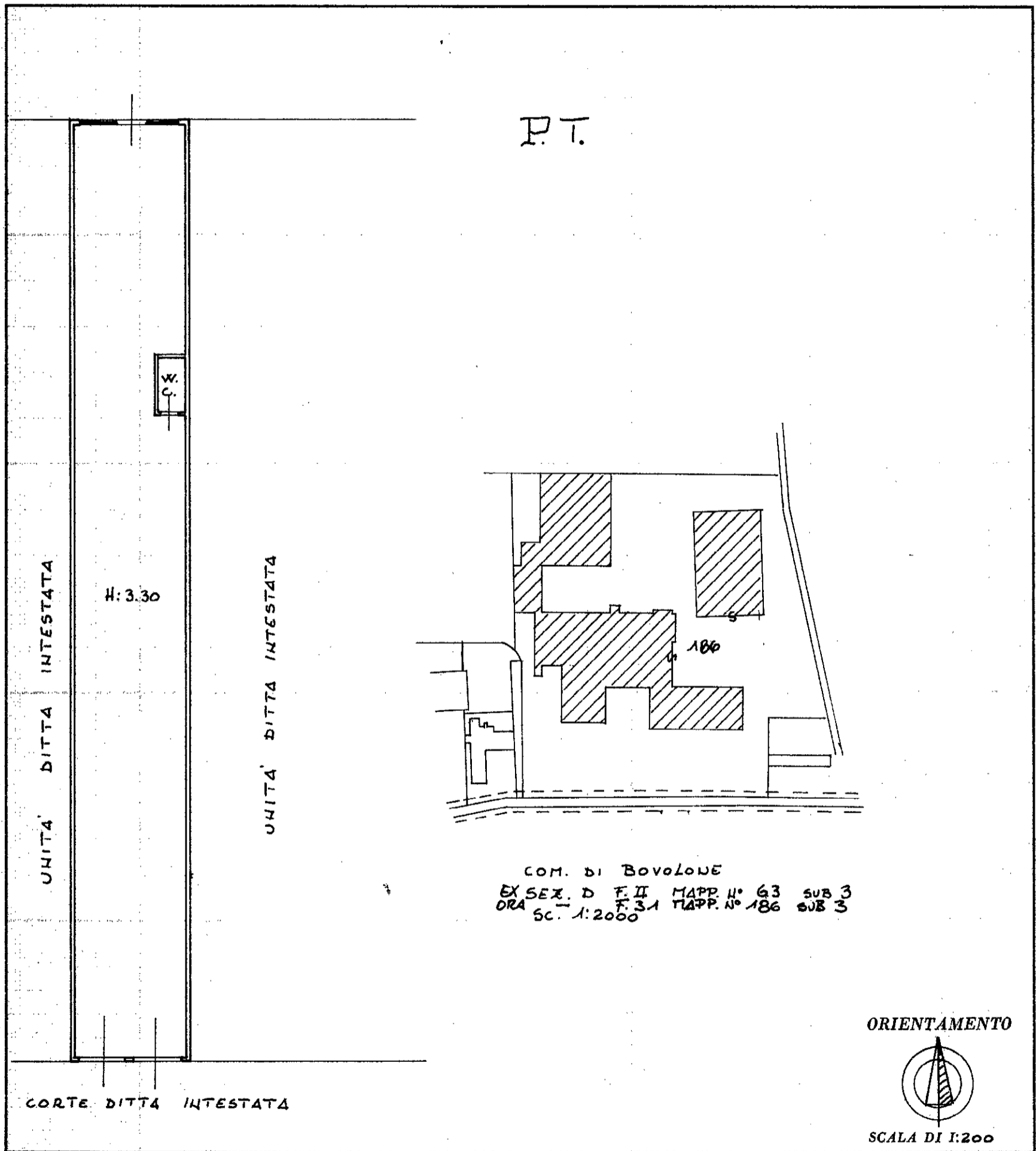

SPAZIO RISERVATO PER LE ANNOTAZIONI D'UFFICIO

DATA 17.3.95  
PROT. N° 2682

FOGLIO 31 MAPP. 186/3

Compilata dal GEOM. ANTONIO FIORINI  
(Titolo, nome e cognome del tecnico)

Iscritto all'Albo de i GEOMETRI  
della Provincia di VERONA

DATA 22.11.1991

Firma: [Signature]

L.R.E. - DIFUSIONE C.V. ROMA

MODULARIO  
F. - rig. rend. - 497



MINISTERO DELLE FINANZE  
DIREZIONE GENERALE DEL CATASTO E DEI SERVIZI TECNICI ERARIALI

MOD. B (Nuovo Catasto Edilizio Urbano)

Lire  
200

# NUOVO CATASTO EDILIZIO URBANO

(R. DECRETO-LEGGE 13 APRILE 1939, N. 652)

Planimetria dell'immobile situato nel Comune di BOVOLONE Via MORE

Ditta .....

Allegata alla dichiarazione presentata all'Ufficio Tecnico Erariale di VERONA

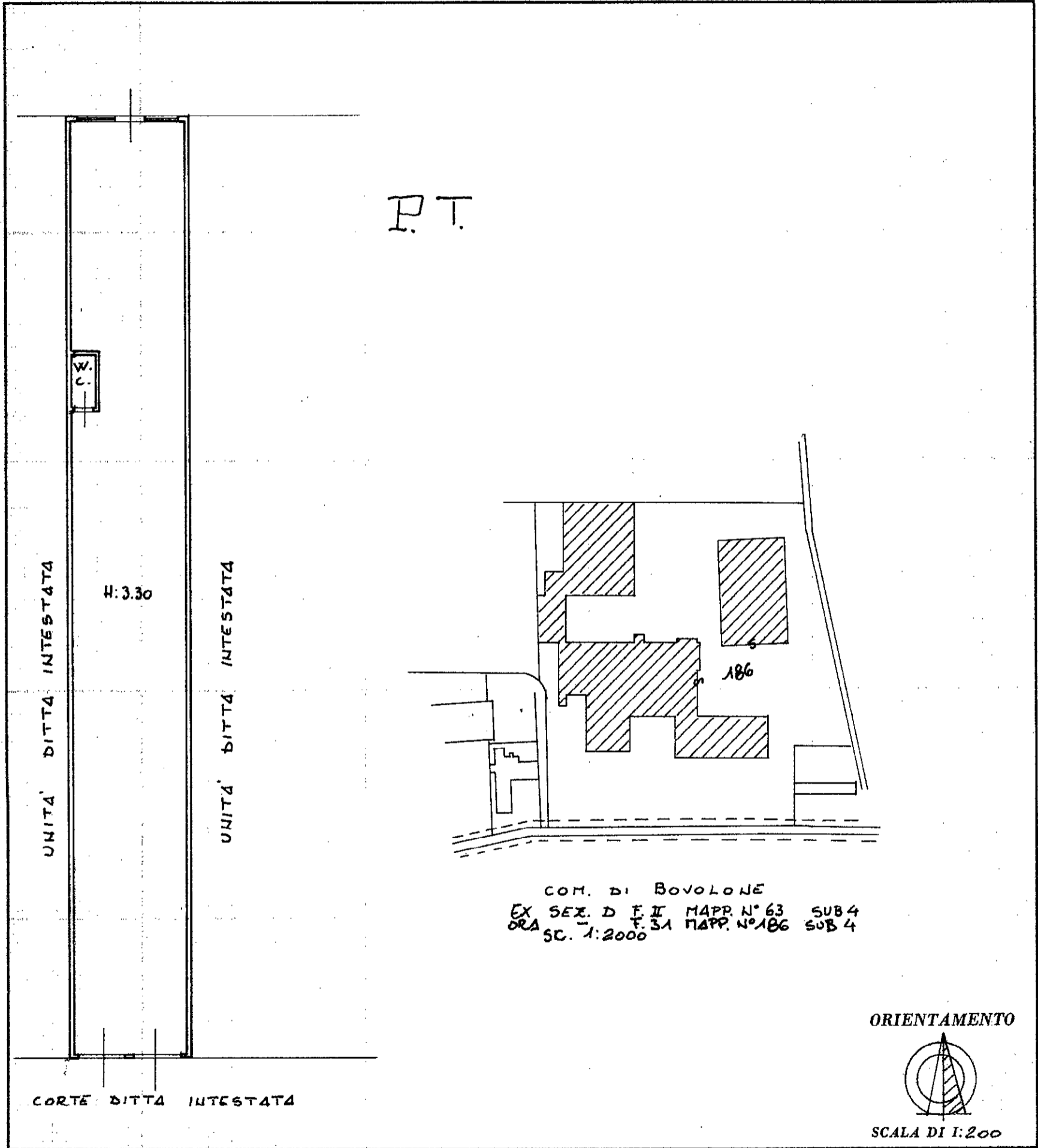

SPAZIO RISERVATO PER LE ANNOTAZIONI D'UFFICIO

DATA <u>17.3.95</u>	FOGLIO 31 MAPP. N° 186/4
PROT. N° <u>2682</u>	

Compilata dal GEOM. ANTONIO FIORINI  
(Titolo, nome e cognome del tecnico)

Iscritto all'Albo dei GEOMETRI  
della Provincia di VERONA

DATA 17.3.1995

Firma: [Signature]

MODULARIO  
F. - rig. rend. - 497



MINISTERO DELLE FINANZE  
DIREZIONE GENERALE DEL CATASTO E DEI SERVIZI TECNICI ERARIALI  
**NUOVO CATASTO EDILIZIO URBANO**

MOD. B (Nuovo Catasto Edilizio Urbano)

Lire  
200

(R. DECRETO-LEGGE 13 APRILE 1939, N. 652)

Planimetria dell'immobile situato nel Comune di BOVOLONE Via MORE  
Ditta .....  
Allegata alla dichiarazione presentata all'Ufficio Tecnico Erariale di VERONA

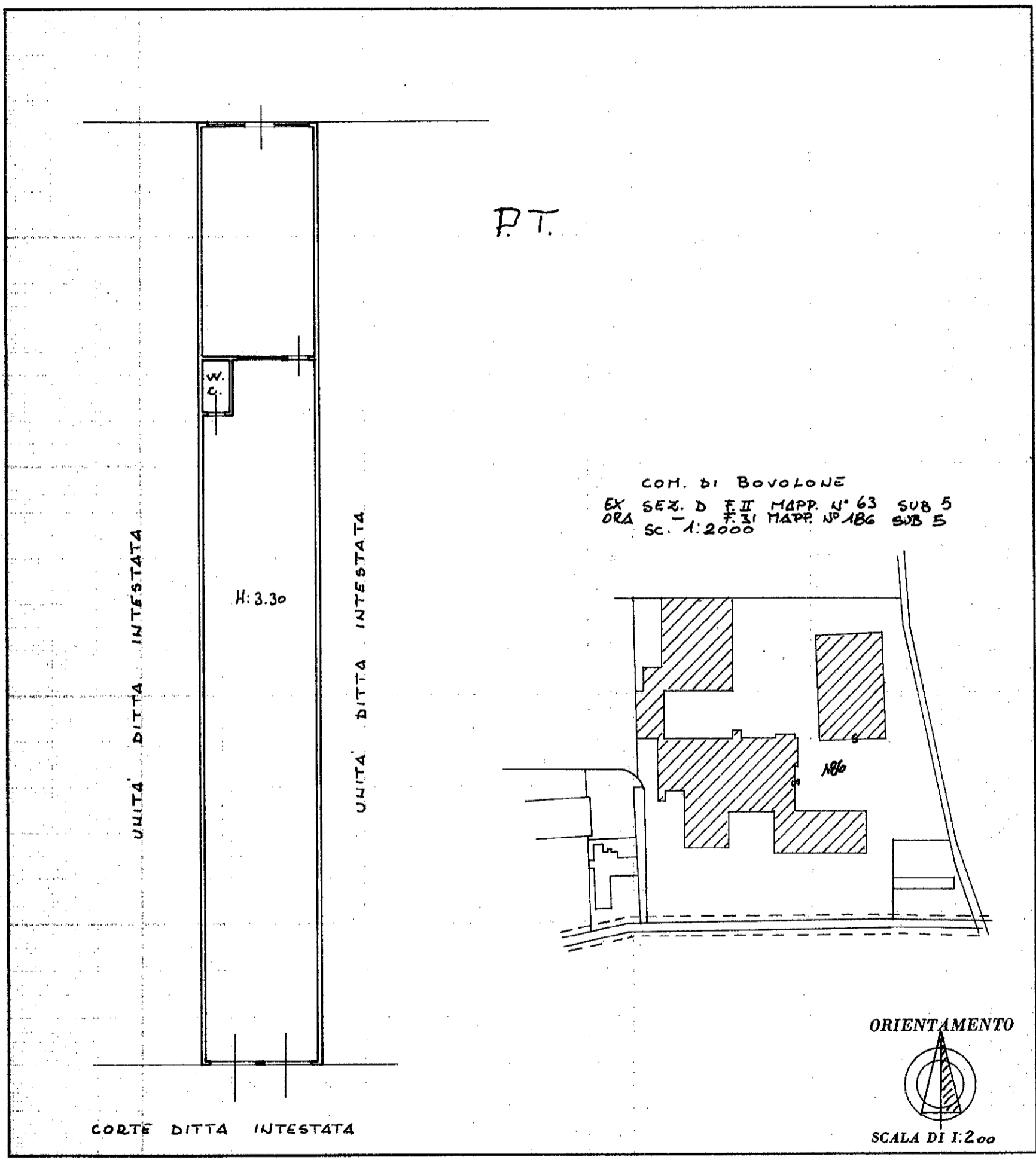

COM. DI BOVOLONE  
EX SEZ. D F. II MAPP. N° 63 SUB 5  
ORA F. 31 MAPP. N° 186 SUB 5  
SC. 1:2000

ORIENTAMENTO

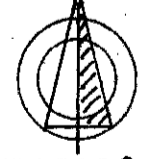

SCALA DI 1:200

SPAZIO RISERVATO PER LE ANNOTAZIONI D'UFFICIO

DATA 17-3-85  
PROT. N° 2682

FOGLIO 31 MAPP N° 186/5

Compilata dal GERM. ANTONIO FIORINI

Iscritto all'Albo de: GEOMETRI  
della Provincia di VERONA

DATA 22-11-1991

Firma: [Signature]

IPZS - OFFICINA C.K. - ROMA

MODULARIO  
F. - rig. rend. - 497



MINISTERO DELLE FINANZE  
DIREZIONE GENERALE DEL CATASTO E DEI SERVIZI TECNICI ERARIALI  
**NUOVO CATASTO EDILIZIO URBANO**

Mod. B (Nuovo Catasto Edilizio Urbano)

Lire  
200

(R. DECRETO-LEGGE 13 APRILE 1939, N. 652)

Planimetria dell'immobile situato nel Comune di BOVOLONE Via MORE

Ditta .....

Allegata alla dichiarazione presentata all'Ufficio Tecnico Erariale di VERONA

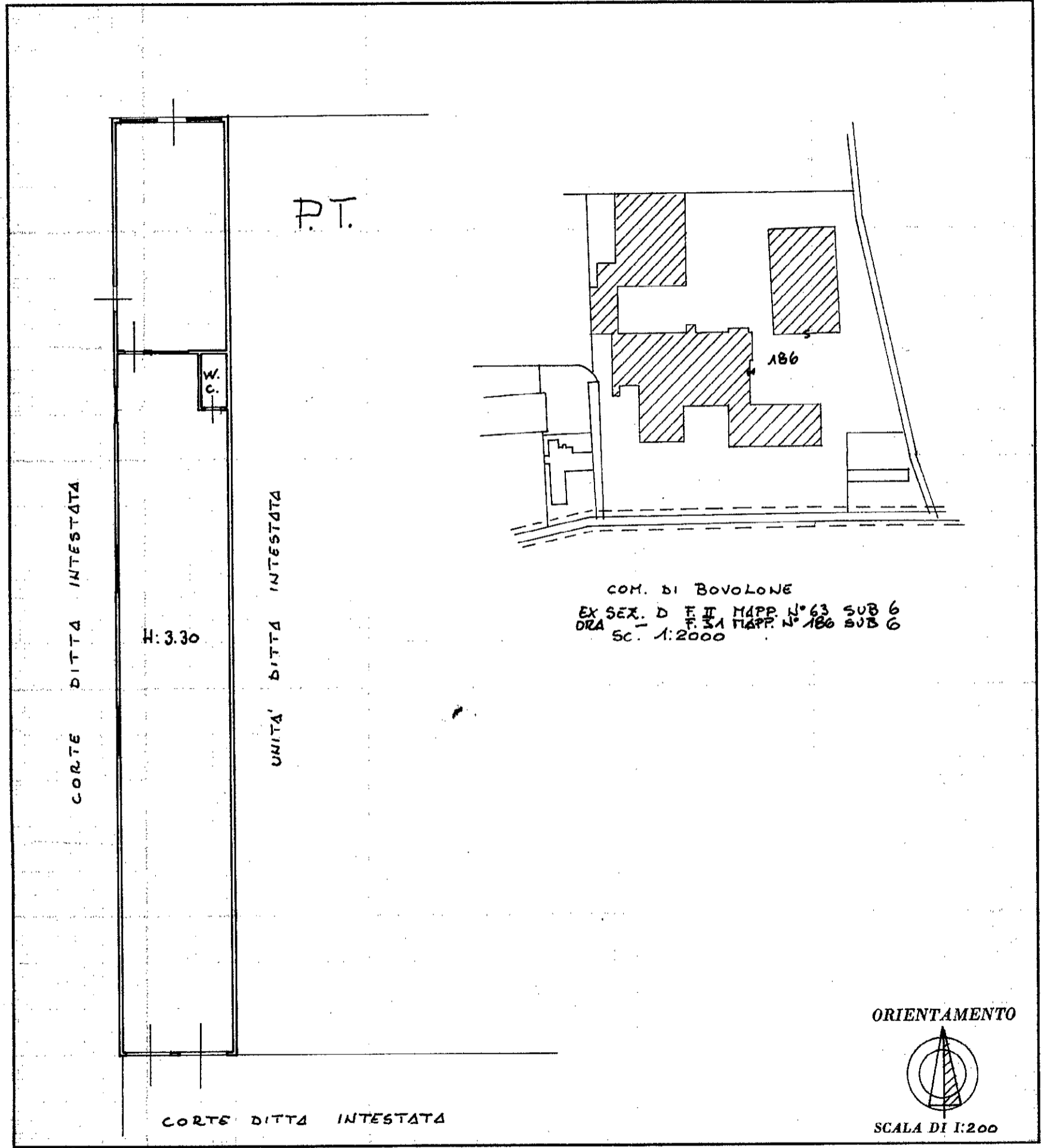

SPAZIO RISERVATO PER LE ANNOTAZIONI D'UFFICIO	
DATA <u>17-3-95</u>	FOGLIO <u>31</u> MAPP. <u>186/6</u>
PROT. N° <u>2682</u>	

Compilata dal GEOM. ANTONIO FIORINI  
(Titolo, nome e cognome del tecnico)

Iscritto all'Albo de: GEOMETRI  
della Provincia di VERONA

DATA 22.11.1991

Firma: [Signature]

1228 - SPESCHIGLI - ROMA

**Agenzia del Territorio  
CATASTO FABBRICATI  
Ufficio Provinciale di  
Verona**

Dichiarazione protocollo n. VR0105534 del 29/03/2010	
Planimetria di u.i.u. in Comune di Bovolone	
Via More	civ. 3
Identificativi Catastali:	Compilata da: Luccato Leonardo
Sezione:	Iscritto all'albo: Geometri
Foglio: 31	Prov. Verona
Particella: 186	N. 2076
Subalterno: 7	

Scheda n. 1      Scala 1:200

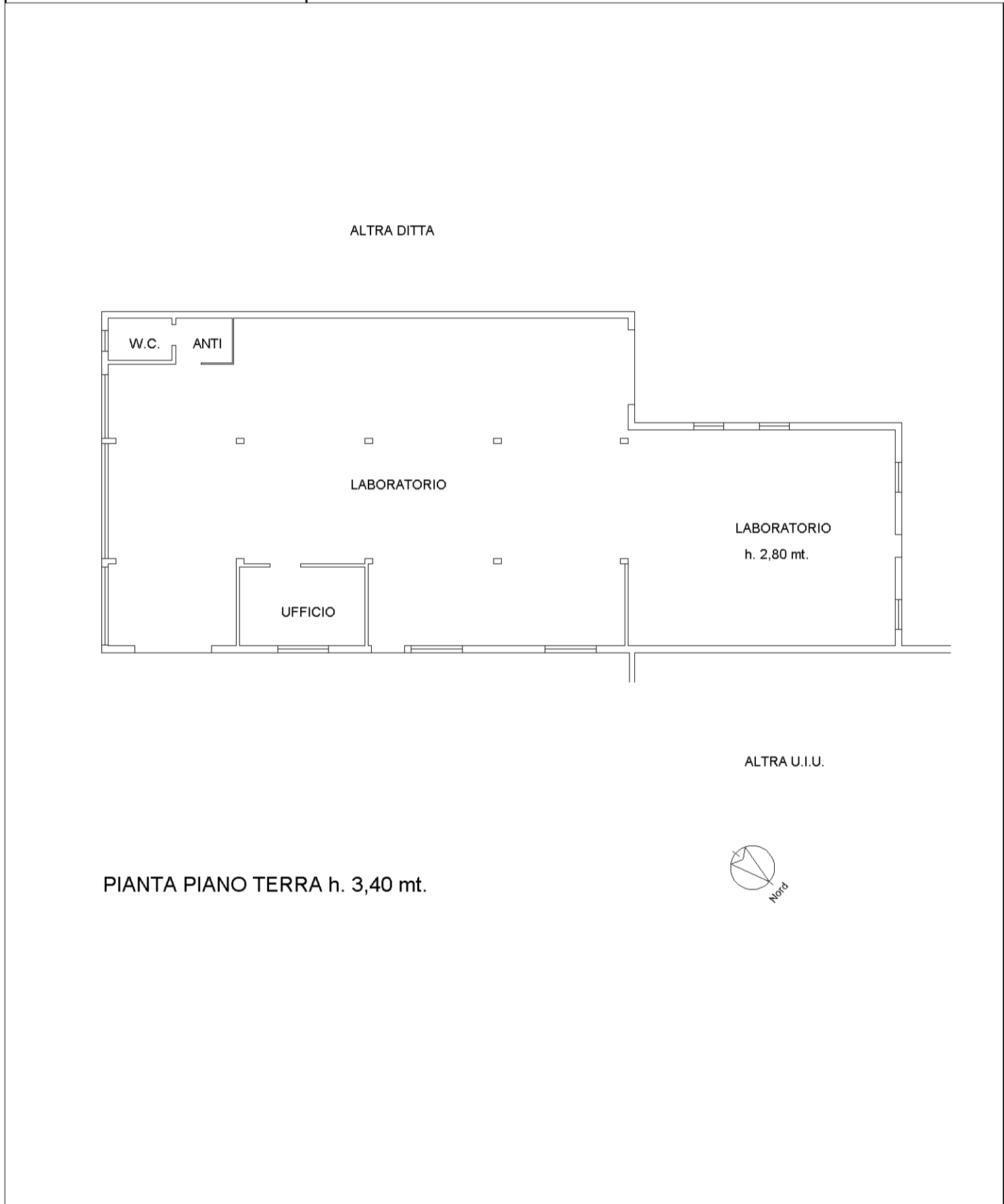

mapa 01

Catasto dei Fabbricati - Situazione al 25/08/2021 - Comune di BOVOLONE (B107) - < Foglio: 31 - Particella: 186 - Subalterno: 7 >  
VIA MORE n. 3 piano: T;

MODULARIO  
F. rig. rend. 497



MINISTERO DELLE FINANZE  
DIREZIONE GENERALE DEL CATASTO E DEI SS.TT.EE.  
**CATASTO EDILIZIO URBANO** (RDL 13-4-1939, n. 652)

MOD. BN (CEU)

LIRE  
250

Planimetria di u.i.u. in Comune di BOVOLONE via MORE civ. 3

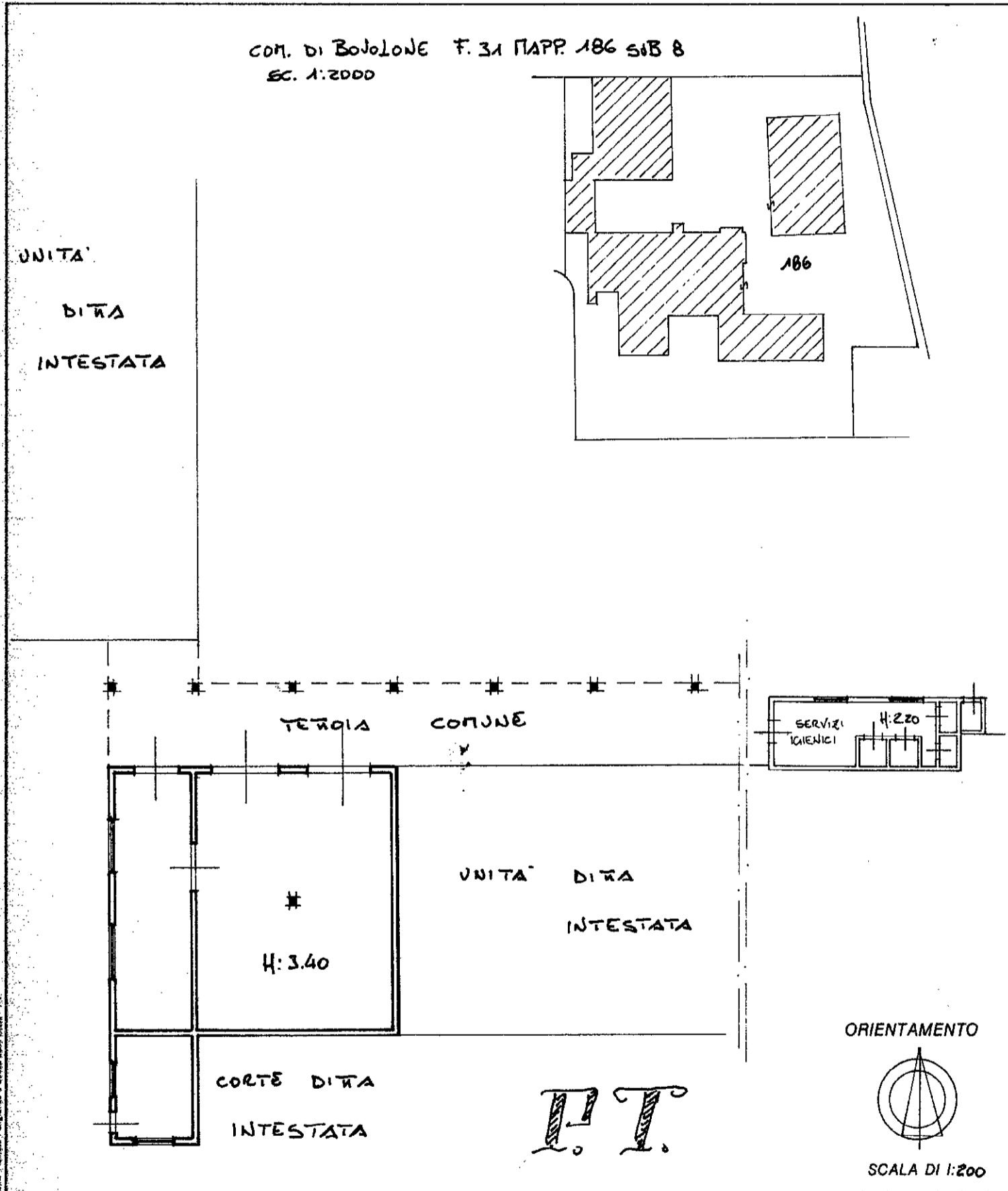

Dichiarazione di N.C.   
Denuncia di variazione

Identificativi catastali  
F. 31  
n. 186 sub. 8

Compilata dal GEOM. ANTONIO  
(Titolo, cognome e nome)

FIORINI  
Iscritto all'albo dei GEOMETRI  
della provincia di NERONA  
data 22.11.1991 firma

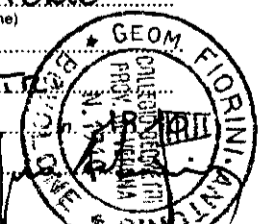

RISERVATO ALL'UFFICIO  
28.11.91  
10775



MODULARIO  
F. rig. rend. 487



MINISTERO DELLE FINANZE  
DIREZIONE GENERALE DEL CATASTO E DEI SS.TT.EE.  
**CATASTO EDILIZIO URBANO** (RDL 13-4-1939, n. 652)

MOD. BN (CEU)

LIRE  
**250**

Planimetria di u.i.u. in Comune di BOVOLONE via FIORE civ. 3

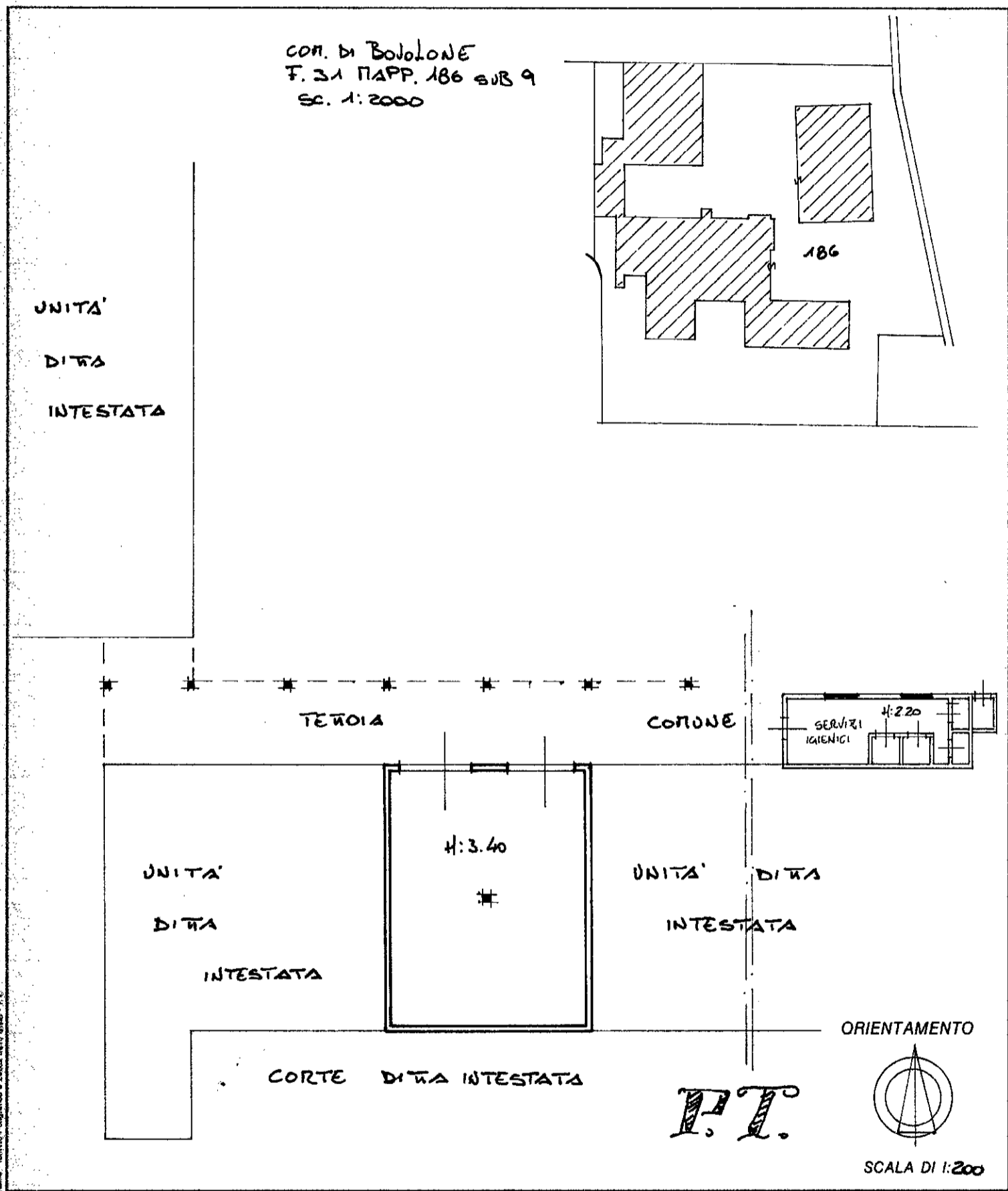

Dichiarazione di N.C.   
 Denuncia di variazione

Identificativi catastali  
 F. 31  
 n. 186 sub. 9

Compilata dal GEOM. ANTONIO  
 (Titolo, cognome e nome)  
FIORINI

Iscritto all'albo dei GEOMETRI  
 della provincia di VERONA n. 1910  
 data 22.11.1991 Firma [Signature]

RISERVATO ALL'UFFICIO

29.11.91

10775

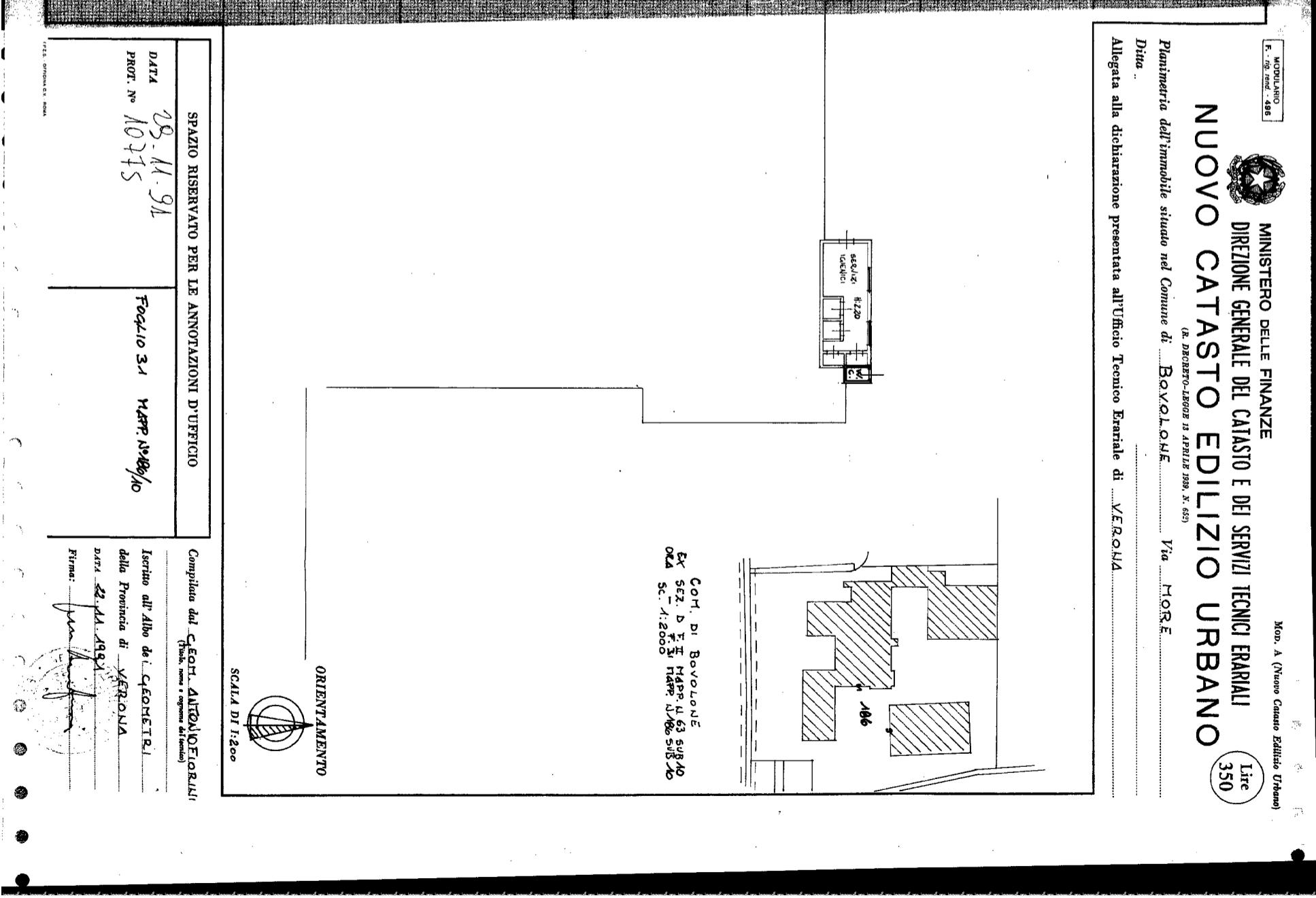
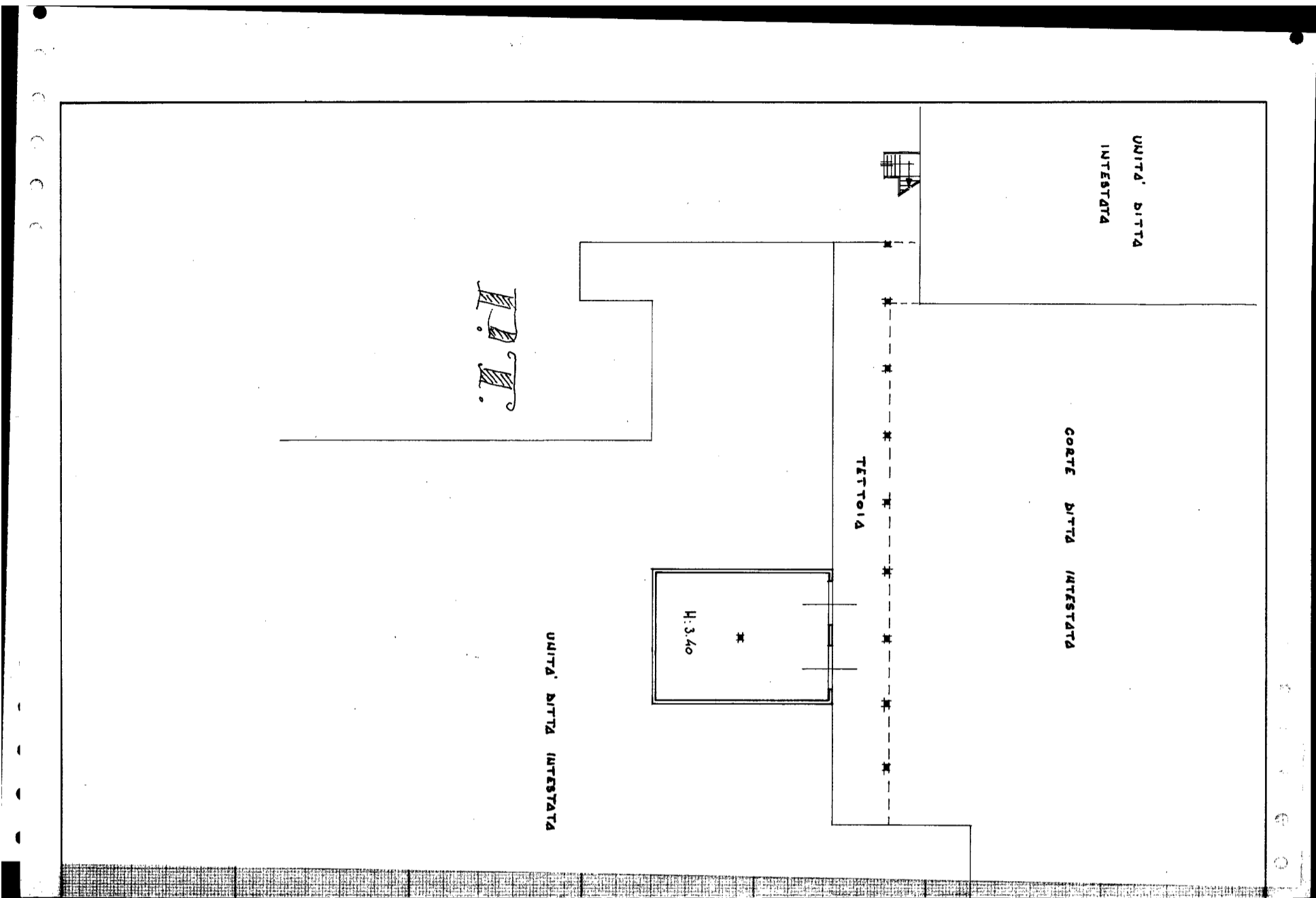

**MINISTERO DELLE FINANZE**  
**DIREZIONE GENERALE DEL CATASTO E DEI SERVIZI TECNICI ERARIALI**  
**NUOVO CATASTO EDILIZIO URBANO**

Lite  
350

Modulano F. 709/veed - 486  
 Mop. A (Nuovo Catasto Edilizio Urbano)  
 Pianoimetria dell'immobile situato nel Comune di **BOVOLONE** Via **MORE**  
 LE. DECRETO-LEGGE 13 APRILE 1999, N. 659  
 Allegata alla dichiarazione presentata all'Ufficio Tecnico Erariale di **VERONA**

COM. DI BOVOLONE  
 EX SEZ. D. F. II MAPP. N. 63 SUB. 10  
 OKA SC. 1:2000

SPAZIO RISERVATO PER LE ANNOTAZIONI D'UFFICIO  
 DATA 28.11.91  
 PROT. N° 10715

Foglio 31 MAPP. N° 63/10

Completata dal **C. EOH. ANTONIOFORLINI**  
 (Titolo, nome e cognome dell'incaricato)

Inscritto all'Albo dei **C. GEOMETRI**  
 della Provincia di **VERONA**  
 DATA 22.11.1994  
 Firma: *[Signature]*

MODULARIO  
F. - rig. rend. - 497



MINISTERO DELLE FINANZE

DIREZIONE GENERALE DEL CATASTO E DEI SERVIZI TECNICI ERARIALI

Mod. B (Nuovo Catasto Edilizio Urbano)

# NUOVO CATASTO EDILIZIO URBANO

Lire  
200

(R. DECRETO-LEGGE 13 APRILE 1939, N. 652)

Planimetria dell'immobile situato nel Comune di BOVOLONE Via MORE

Ditta .....

Allegata alla dichiarazione presentata all'Ufficio Tecnico Erariale di VERONA

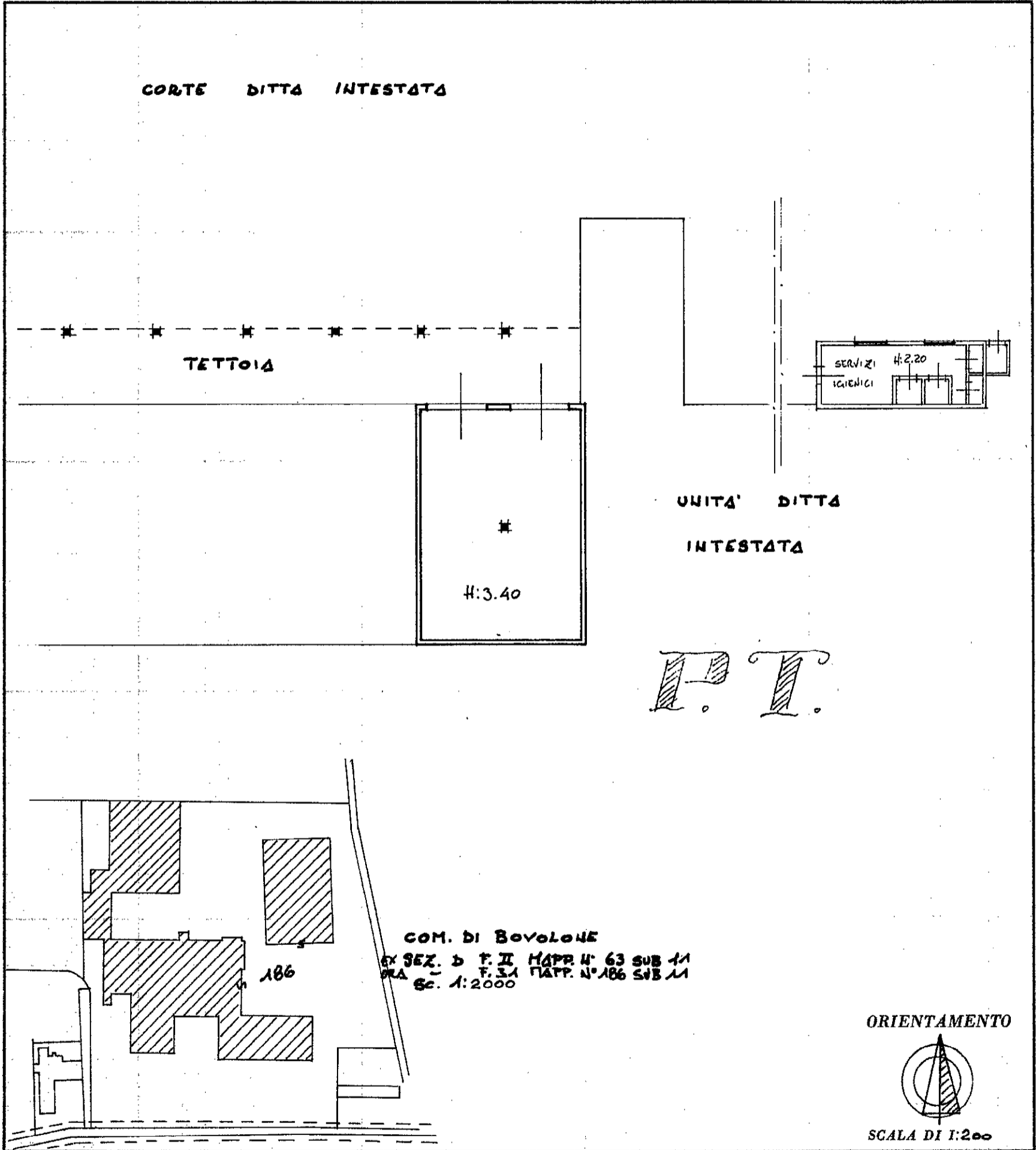

SPAZIO RISERVATO PER LE ANNOTAZIONI D'UFFICIO

DATA

28.11.91

PROT. N°

10775

FOGLIO 31 MAPPA N° 186/11

Compilata dal GEOM. ANTONIO FIORINI  
(Titolo, nome e cognome del tecnico)

Iscritto all'Albo dei GEOMETRI  
della Provincia di VERONA

DATA 22/11.1991

Firma:

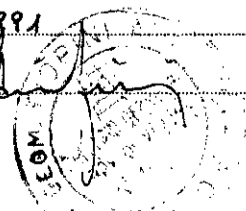

MODULARIO  
F. - rig. rend. - 497



MINISTERO DELLE FINANZE

DIREZIONE GENERALE DEL CATASTO E DEI SERVIZI TECNICI ERARIALI

Mod. B (Nuovo Catasto Edilizio Urbano)

Lire  
200

# NUOVO CATASTO EDILIZIO URBANO

(R. DECRETO-LEGGE 13 APRILE 1939, N. 652)

Planimetria dell'immobile situato nel Comune di BOVOLONE Via MORE

Ditta .....

Allegata alla dichiarazione presentata all'Ufficio Tecnico Erariale di VERONA

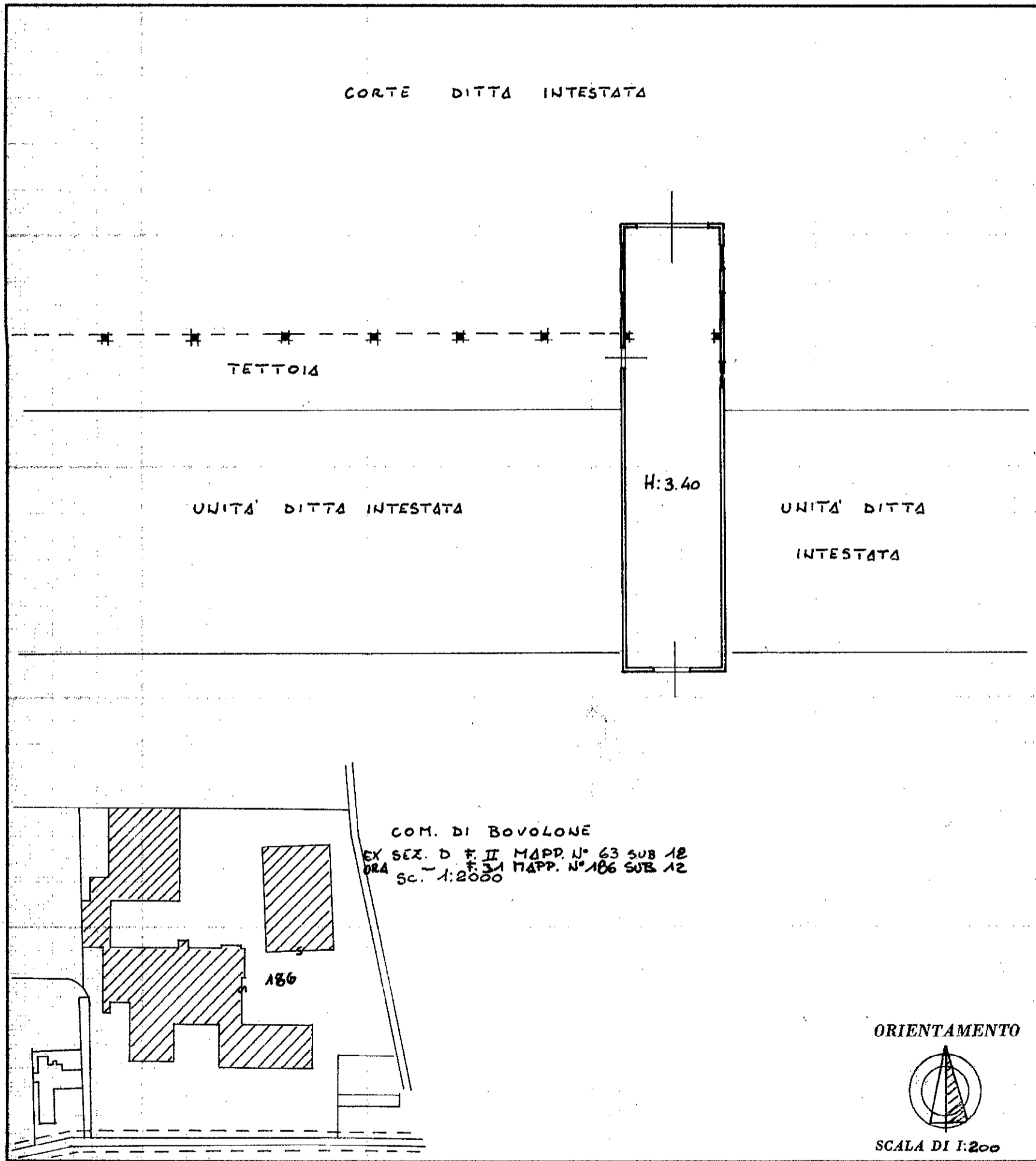

SPAZIO RISERVATO PER LE ANNOTAZIONI D'UFFICIO

DATA  
PROT. N°

28-11-91  
10775

FOGLIO 31° MAPP. N° 186/12

Compilata dal GEOM. ANTONIO FIORINI  
(Titolo, nome e cognome del tecnico)

Iscritto all'Albo dei GEOMETRI  
della Provincia di VERONA

DATA 28.11.1991

Firma: [Signature]

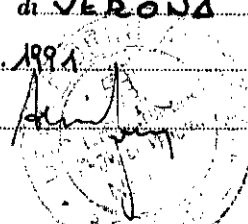

MODULARIO  
F. - rig. rend. - 497



MINISTERO DELLE FINANZE

DIREZIONE GENERALE DEL CATASTO E DEI SERVIZI TECNICI ERARIALI

Mod. B (Nuovo Catasto Edilizio Urbano)

# NUOVO CATASTO EDILIZIO URBANO

Lire  
200

(R. DECRETO-LEGGE 13 APRILE 1939, N. 632)

Planimetria dell'immobile situato nel Comune di BOVOLONE Via MORE

Ditta ...

Allegata alla dichiarazione presentata all'Ufficio Tecnico Erariale di VERONA

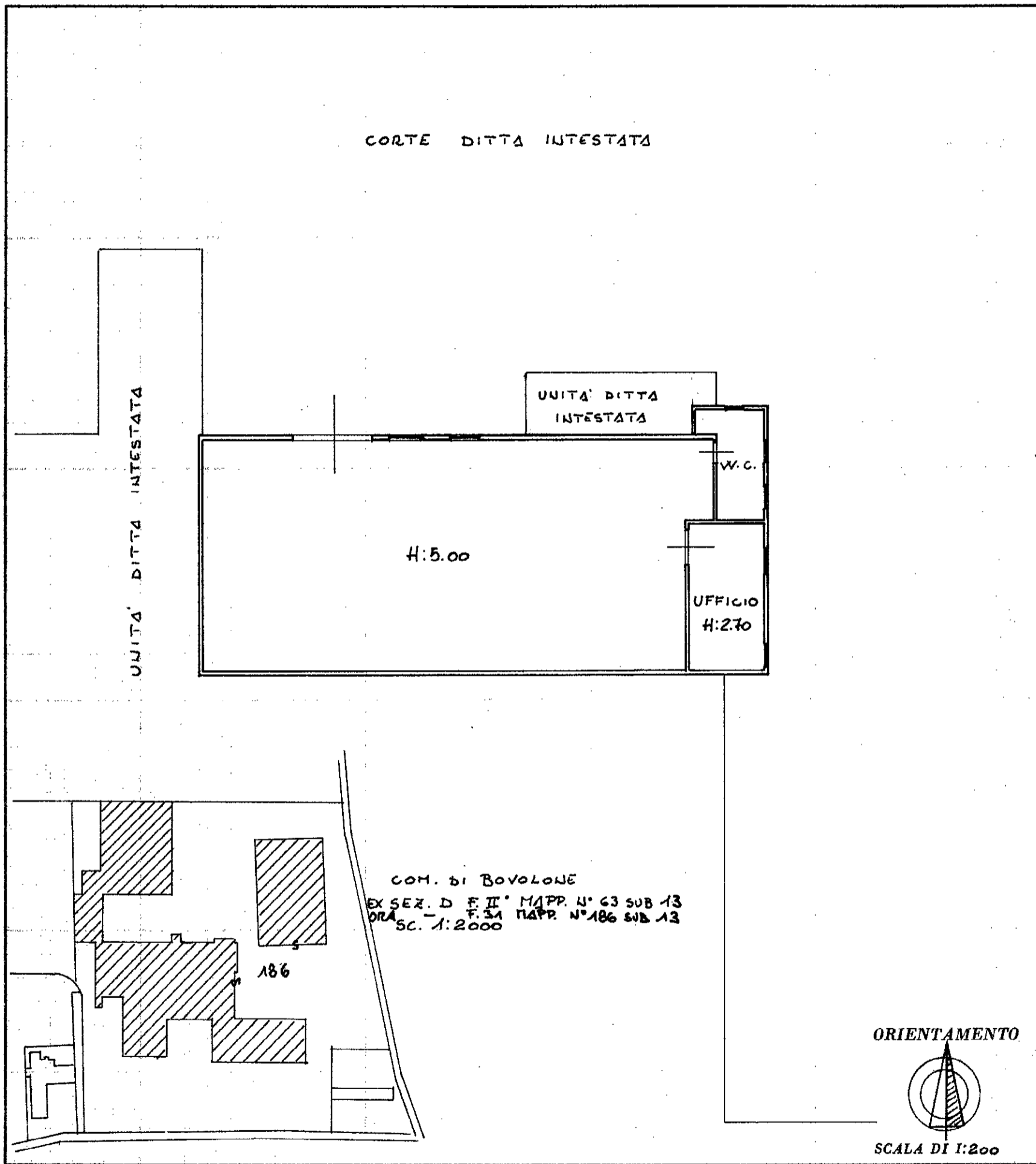

SPAZIO RISERVATO PER LE ANNOTAZIONI D'UFFICIO

DATA  
PROT. N°

28. 11. 91  
10775

FOGLIO 31 MAPP. N° 186/13

Compilata dal GEOM. ANTONIO FIORINI  
(Titolo, nome e cognome del tecnico)

Iscritto all'Albo dei GEOMETRI  
della Provincia di VERONA

DATA 28. 11. 1991

Firma: [Signature]

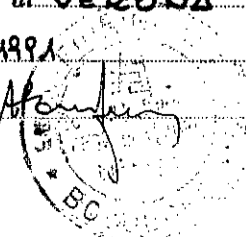

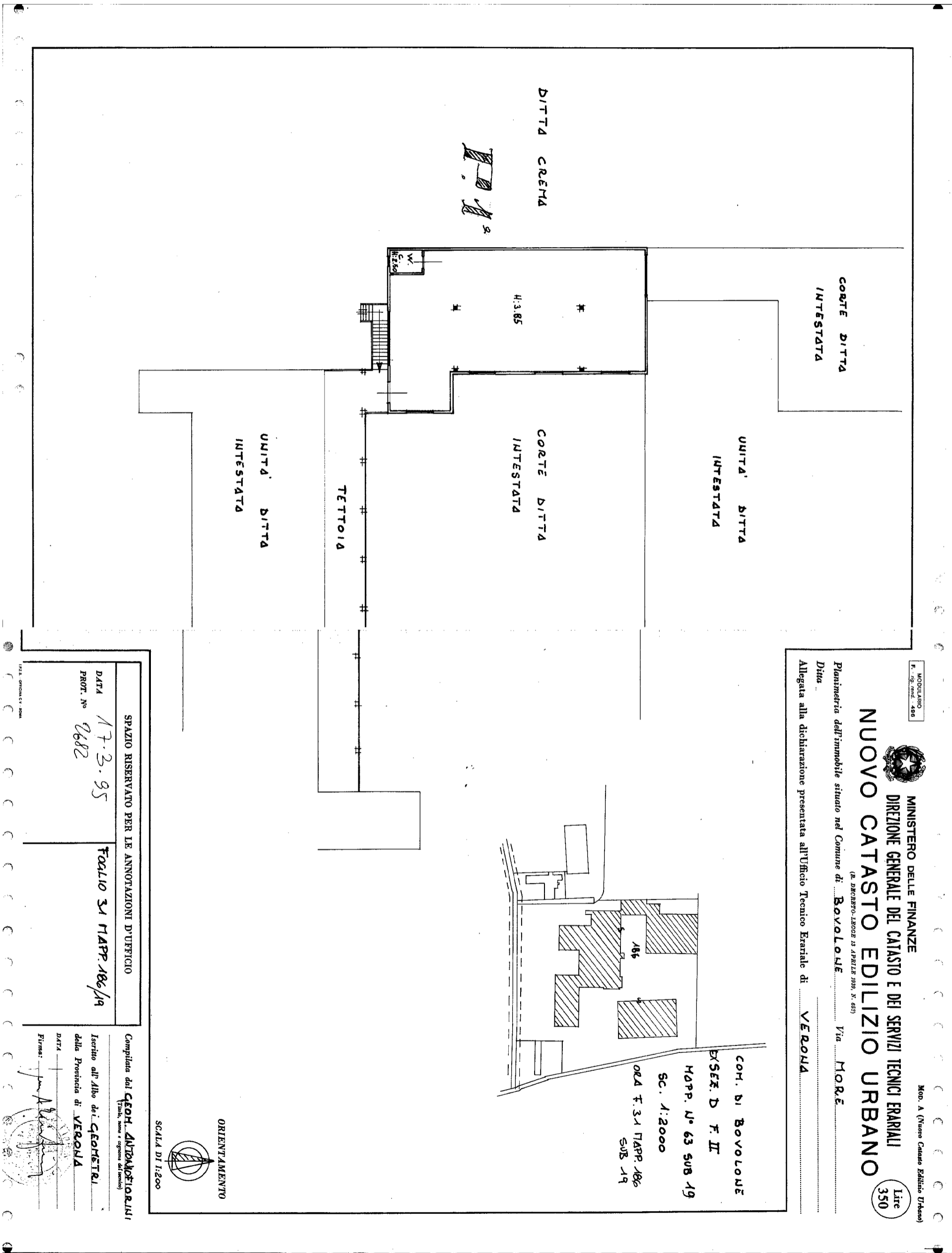

MODULARIO  
F. 186 SUB. 196



MINISTERO DELLE FINANZE  
DIREZIONE GENERALE DEL CATASTO E DEI SERVIZI TECNICI ERARIALI  
**NUOVO CATASTO EDILIZIO URBANO**

Lire 350

Planimetria dell'immobile situato nel Comune di **BOVOLONE**  
Via **MORE**  
Allegata alla dichiarazione presentata all'Ufficio Tecnico Erariale di **VERONA**

MOD. A (Nuovo Catasto Edilizio Urbano)

SPAZIO RISERVATO PER LE ANNOTAZIONI D'UFFICIO

DATA 17.3.95  
PROT. N° 2682

Foglio 31 TAPP. 186/19

ORIENTAMENTO

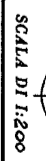

SCALA DI 1:200

Completata dal **GEOM. ANTONIO RUI**

Inscritto all'Albo dei **GEOMETRI**  
della Provincia di **VERONA**

DATA  
Ritmas:



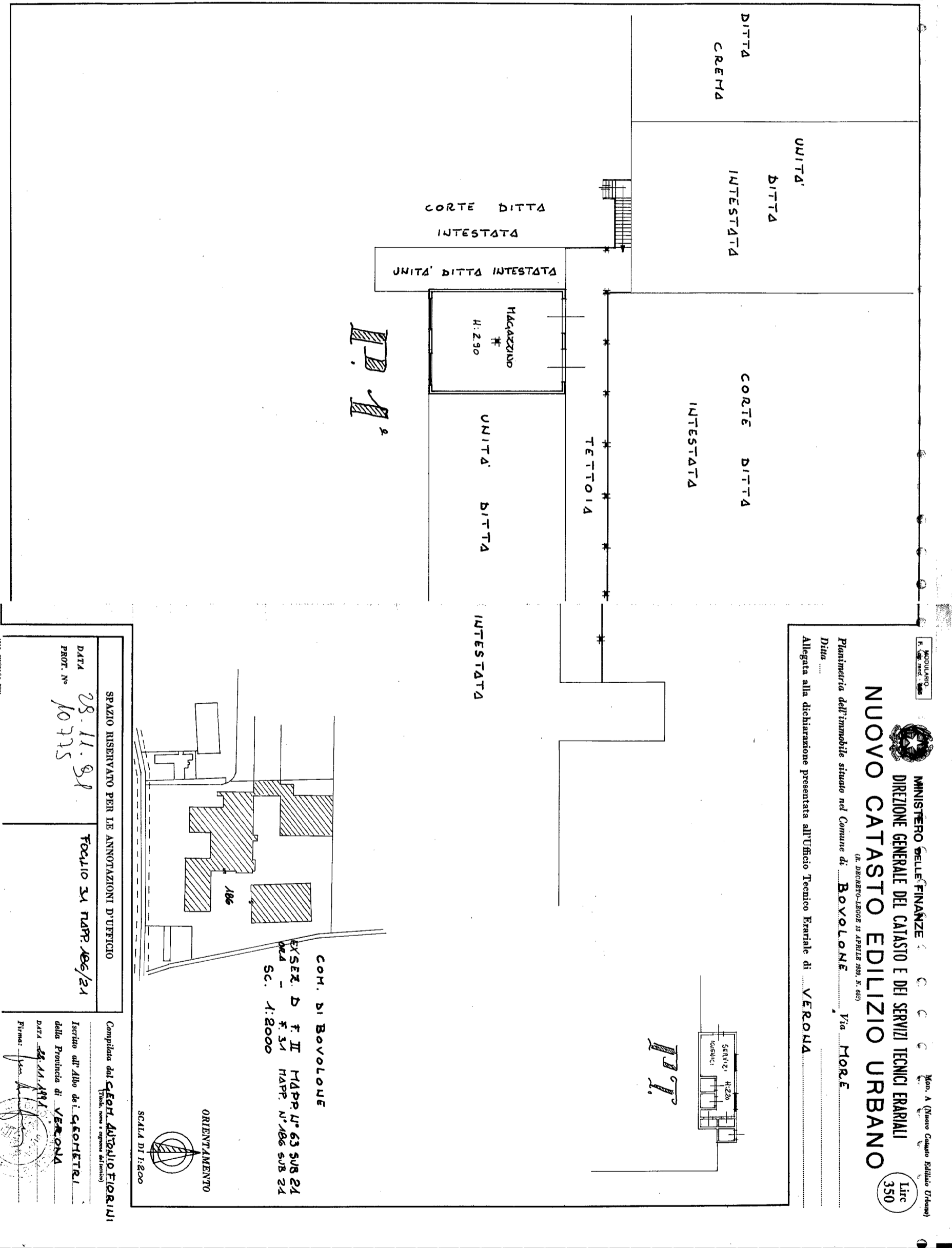

MODULARE  
 F. 100/100/100  
 MINISTERO DELLE FINANZE  
 DIREZIONE GENERALE DEL CATASTO E DEI SERVIZI TECNICI ERARIALI  
**NUOVO CATASTO EDILIZIO URBANO**  
(R. DISTRIZIONE-LEGGE 13 APRILE 1998, N. 683)  
 Planimetria dell'immobile situato nel Comune di **BOVOLONE**, Via **MORE**  
 Ditta .....  
 Allegata alla dichiarazione presentata all'Ufficio Tecnico Erariale di **VERONA**

Lire 350

COH. DI BOVOLONE  
 ESSEZ D F II MAPP. N° 63 SUB 21  
 M. 4 - F. 31 MAPP. N° 186 SUB 21  
 Sc. 1:2000  
 ORIENTAMENTO  
 SCALA DI 1:2000

SPAZIO RISERVATO PER LE ANNOTAZIONI D'UFFICIO  
 DATA 28.11.91  
 PROT. N° 10775  
 FOGLIO 31 MAPP. 186/21

Compilata dal **CEPIR ANTONIO FIORINI**  
(Tecnico, come a regime del Catasto)  
 Iscritto all'Albo dei **GEOMETRI**  
 della Provincia di **VERONA**  
 DATA 25.11.1991  
 Firma: *[Signature]*

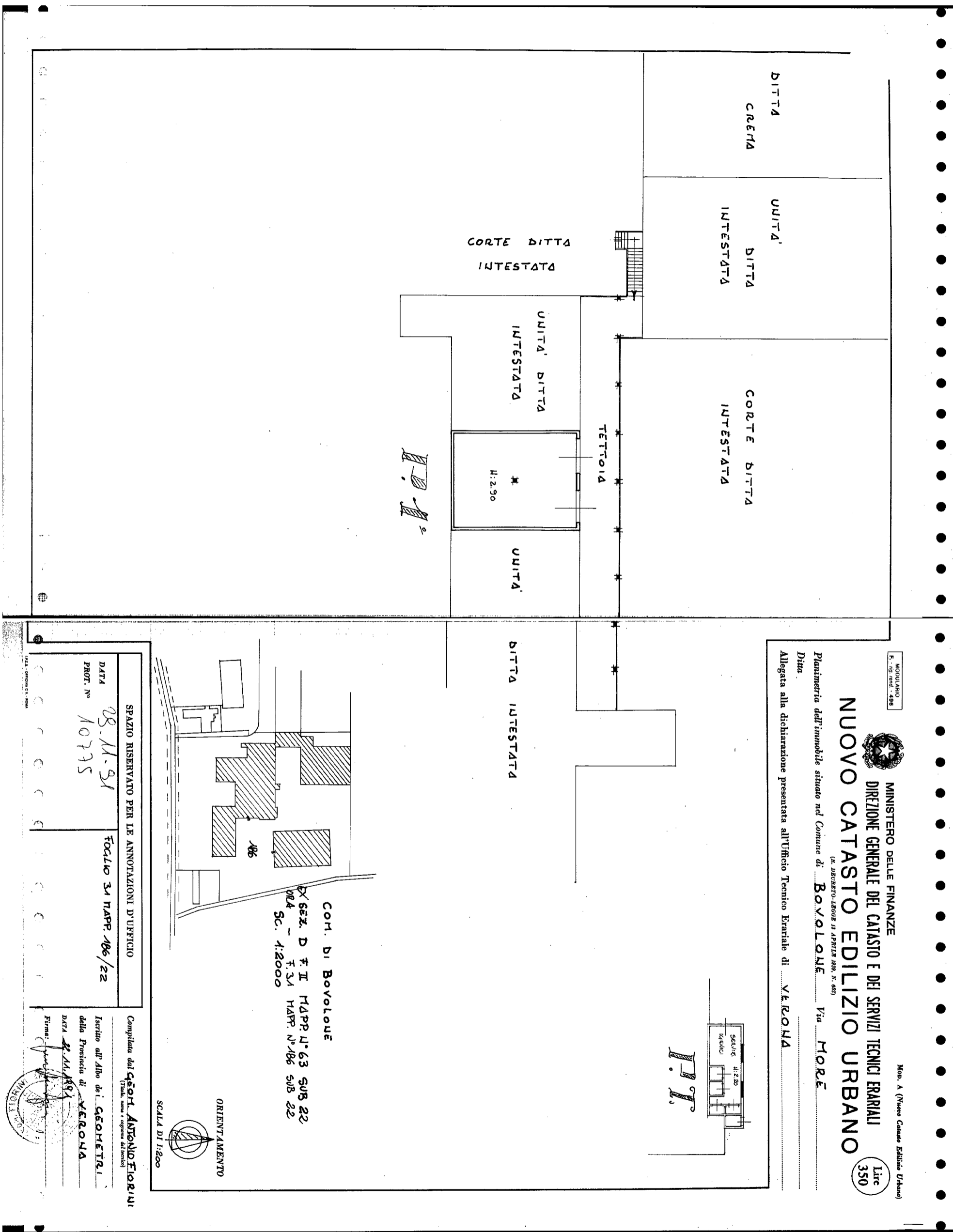

MODULINO  
F. 109 mod. 488

MINISTERO DELLE FINANZE  
DIREZIONE GENERALE DEL CATASTO E DEI SERVIZI TECNICI ERARIALI

**NUOVO CATASTO EDILIZIO URBANO**  
(R. DECRETO-LEGGI 31 APRILE 1999, N. 683)

Planimetria dell'immobile situato nel Comune di **BOVOLONE** Via **MORE**

Ditta  
Allegata alla dichiarazione presentata all'Ufficio Tecnico Erariale di **VERONA**

Mod. A (Nuovo Catasto Edilizio Urbano)  
Lire 350

CON. DI BOVOLONE  
EX SEZ. D F II MAPP. N° 63 SUB 22  
ORD. F. 31 MAPP. N° 486 SUB 22  
SC. 1:2000

ORIENTAMENTO

SCALA DI 1:200

SPAZIO RISERVATO PER LE ANNOTAZIONI D'UFFICIO

DATA 28.11.91  
PROT. N° 10775

Foglio 31 MAPP. 486/22

Completato dal **Geom. ANTONIO FIORINI**  
(Tavola, somma e ripartizione del terreno)

Inserito all'Albo dei **GEOMETRI**  
della Provincia di **VERONA**

DATA 2.11.1991  
Firma: *[Signature]*



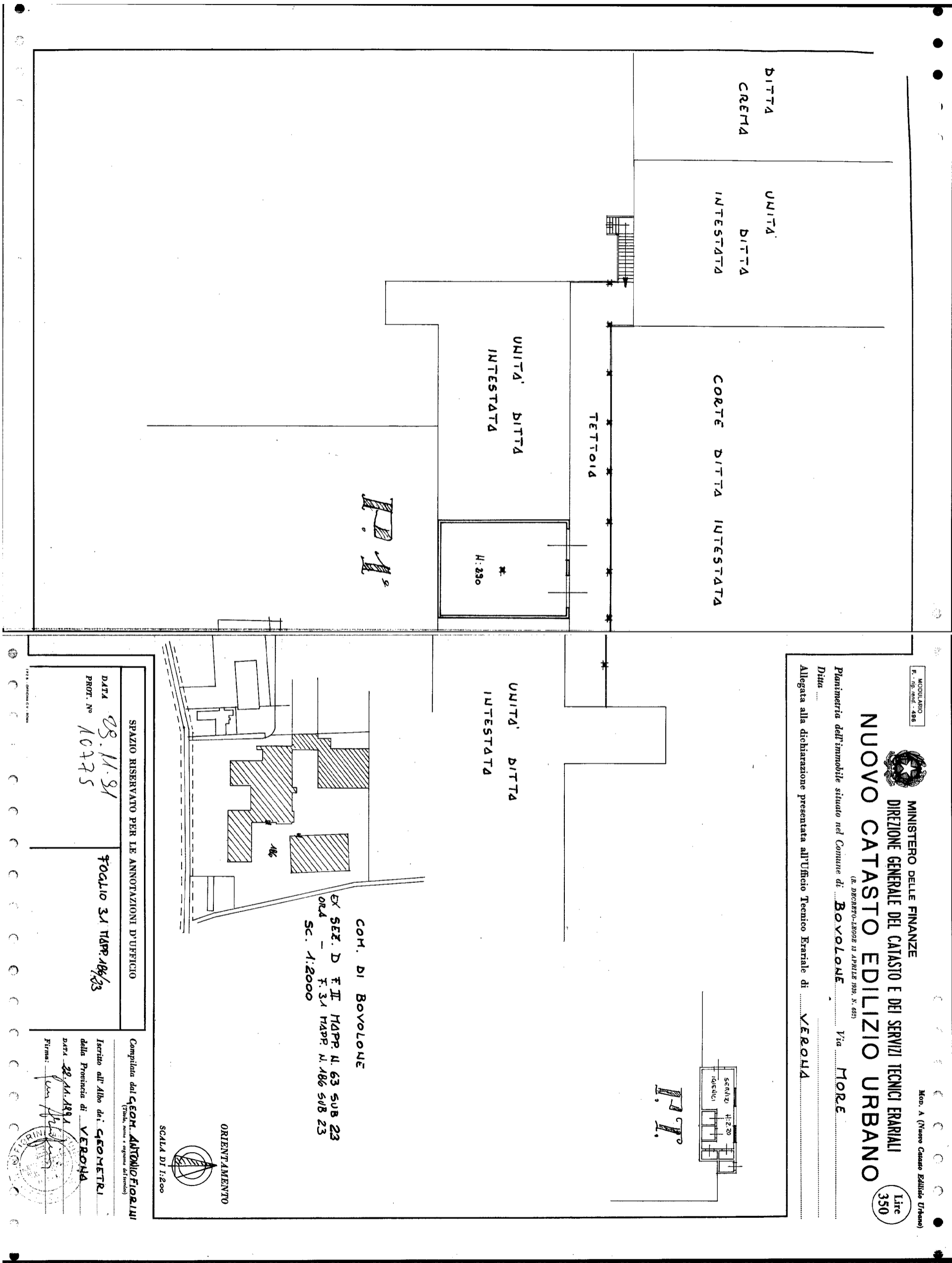

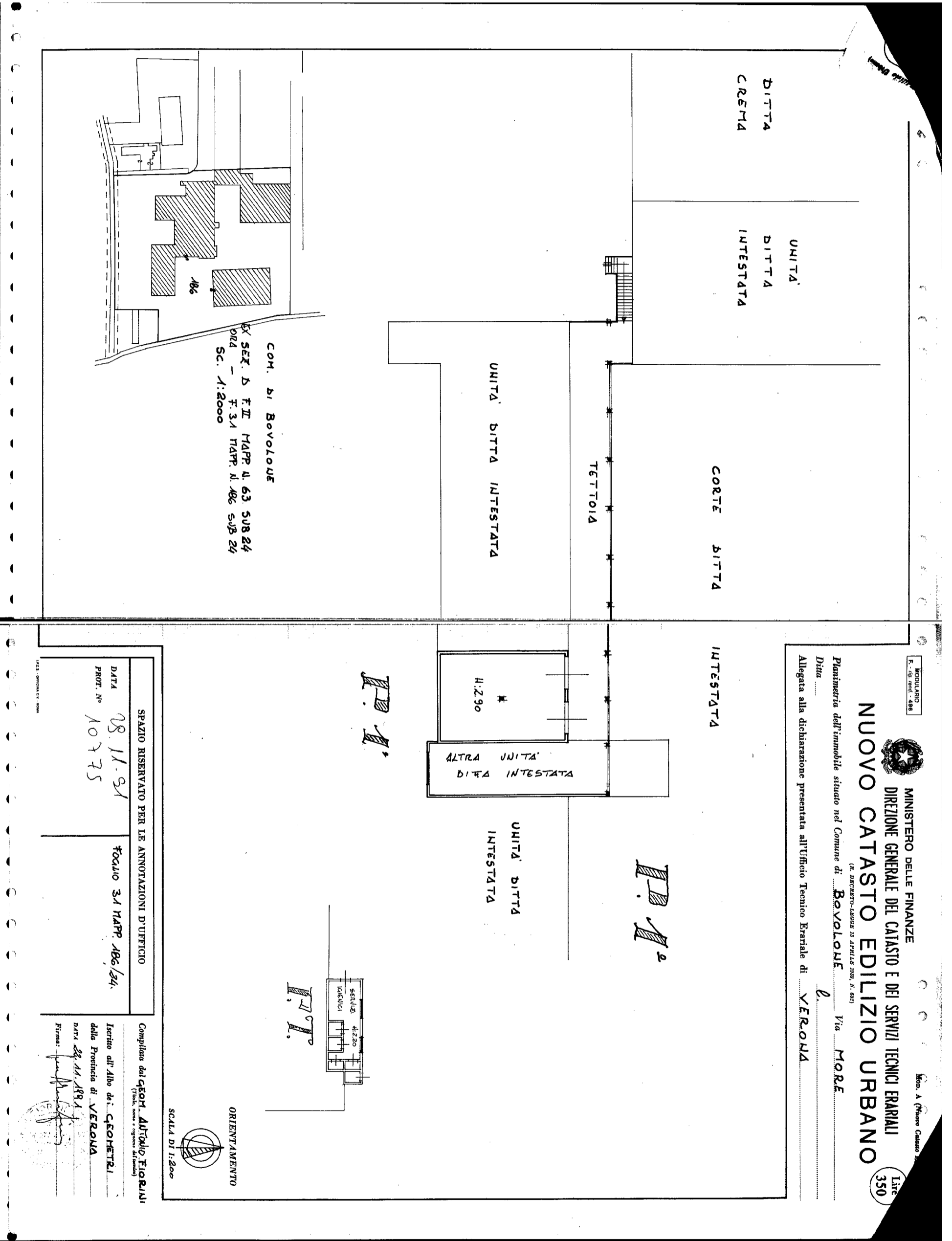

COM. DI BOVOLONE  
 EX. SECT. D. F. II. MAPPA N. 63 SUB 24  
 ORD. - F. 31 MAPPA N. 186 SUB 24  
 SC. 1:2000

MINISTERO DELLE FINANZE  
 DIREZIONE GENERALE DEL CATASTO E DEI SERVIZI TECNICI ERARIALI  
**NUOVO CATASTO EDILIZIO URBANO**  
(D. DECRETO LEGGE 13 APRILE 1998, N. 69)  
 Planimetria dell'immobile situato nel Comune di **BOVOLONE** Via **MORE**  
 Ditta .....  
 Allegata alla dichiarazione presentata all'Ufficio Tecnico Erariale di **VERONA**

M. 000. A (Nuovo Catasto)  
 F. 100. mod. - 486  
 Lit. 350

SPAZIO RISERVATO PER LE ANNOTAZIONI D'UFFICIO

DATA 28.11.91  
 PROT. N° 10775

Foglio 31 MAPPA 186/24.

Compiata dal **GEOM. ANTONIO FIORANI**  
(Titolare, iscritto e registrato al fascicolo)

Iscritto all'Albo dei **GEOMETRI**  
 della Provincia di **VERONA**  
 DATA 28.11.1991  
 Firma: *[Signature]*

ORIENTAMENTO  
 SCALA DI 1:200

MODULARIO  
F. rig. rend. 497



MINISTERO DELLE FINANZE  
DIREZIONE GENERALE DEL CATASTO E DEI SS.TT.EE.  
**CATASTO EDILIZIO URBANO** (RDL 13-4-1939, n. 652)

MOD. BN (CEU)

LIRE  
250

Planimetria di u.i.u. in Comune di BOVOLONE via MORE civ. 3

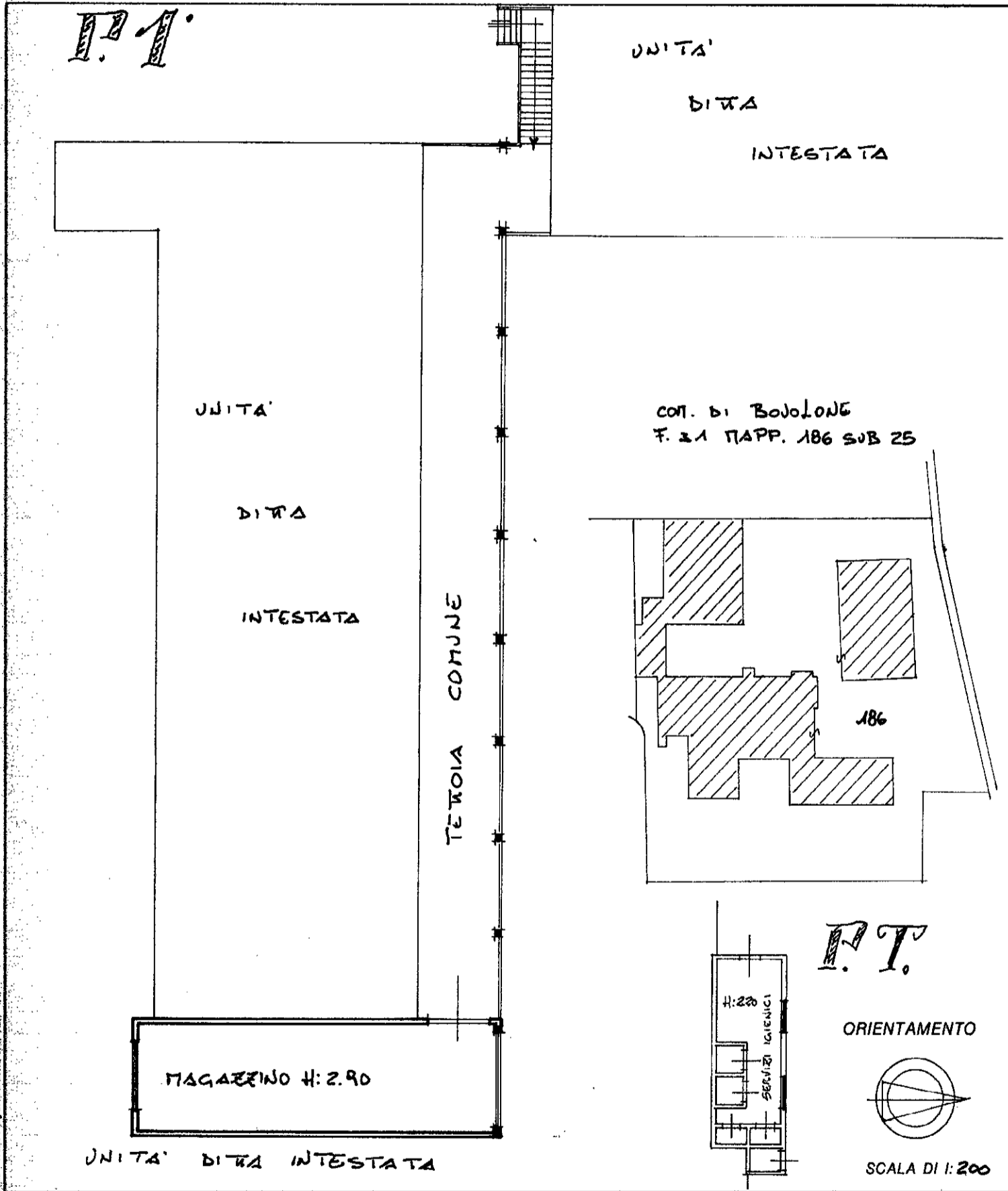

Dichiarazione di N.C.   
Denuncia di variazione

Identificativi catastali  
F. 31  
n. 186 sub. 25

Compilata dal GEOM. ANTONIO  
(Titolo, cognome e nome)  
FIORINI  
Iscritto all'albo dei GEOMETRI  
della provincia di VERONA n. 1910  
data 22.11.1991 firma [Signature]

RISERVATO ALL'UFFICIO

28.11.91

10775

**Agenzia del Territorio  
CATASTO FABBRICATI  
Ufficio Provinciale di  
Verona**

Dichiarazione protocollo n. <b>VR0318751</b> del <b>19/12/2005</b>	
Planimetria di u.i.u. in Comune di <b>Bovolone</b>	
<b>Via More</b> civ. <b>3</b>	
Identificativi Catastali:	Compilata da: <b>Tambara Giorgio</b>
Sezione:	Iscritto all'albo: <b>Architetti</b>
Foglio: <b>31</b>	Prov. <b>Verona</b> N. <b>973</b>
Particella: <b>186</b>	
Subalterno: <b>31</b>	

Scheda n. **1** Scala **1:200**

**PIANTA PIANO PRIMO**

